yeni ses

DİSK BASIN-İŞ

Temmuz Ağustos 1977

TEŞKİLAT TOPLANTISI YAPILIYOR

GENEL YÖNETİM KURULU UDC'Yİ GÖRÜŞMEK İÇİN TOPLANIYOR

İşçi sınıfımız ve halkımız üzerindeki baskılar gün be gün yoğunlaşıyor. Ülkemiz gün be gün karanlıklara yuvarlanıyor. Vatan-millet düşmanı MC, ikinci kez hükümet olduktan sonra faşist saldırılar, siyasî cinayetler hızını daha da arttırdı.

İkinci MC vatan + millet hainliğinde başını almış gidiyor. Türk Lirasının değerini bir kez daha düşürdü. Yeni zamlarla hayatı % 160 daha pahalandırdı.

Parababalarının bu azgın soygun ve talanı her birimizin boynuna bir lanet halkası gibi takıldı. Sömürülerini, soygun ve talanlarını sürdürebilmek için boynumuzdaki bu halkayı sıktıkça sıkıyorlar.

İşte bu şartlarda DİSK'in attığı UDC (Ulusal Demokratik Cephe) şiarı, bu konuda yurdun her tarafından yükselen sürekli ve örgütlü güçbirliği özlemlerinden yankı buldu, buluyor. Her işçi, her yoksul köylü, çalışan herkes boynumuzdaki bu lânet halkasını kırmak, işsizlik illeti ve pahalılık cehenneminden kurtulmak için Demokratik Cephede birleşelim diyor.

Sendikamız Genel Yönetim Kurulu da UDC çağrısını görüşmek, çağrıya aktif olarak katılmak, UDC'yi Halk Cephesi açısından irdelemek ve bu yolda hayata geçmesini sağlamak için önümüzdeki günlerde toplanıyor.

Bir avuç millet + vatan düşmanı karşısında en geniş birliği sağlamak için ileri!

ANKARA'DA GREV

TTK ve Ziraat

çalışan 400 iş

kadar

Ankara'da Türk Tarih Kurumu'nun Siteler'deki işyerinde asılan grev flaması ile grevi tartışan ve Genel Başkan'ı dinliyen (yanda ve üstte) grevci işçiler. Sağ üstte Ziraat Bankası grevcileri.

İşveren
Odası Başk
deki BASSA
ri Sendikas
görüşmeler
ne Sendika
zalayarak T
Bankası m
400 iş
Bankası m
men durmu
re BASSAN
len katılan
maz tutum
nı zamand
İşverenle
sın işveren
ediyor) ve
mik - dem
petmek ist

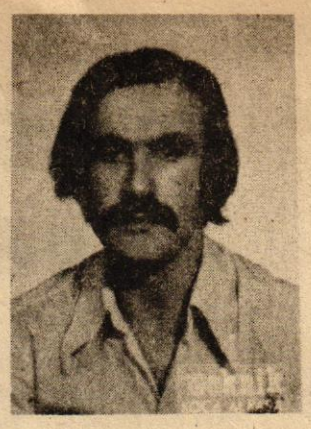

İŞSİZLİK VE PAHALILIĞIN NEDENLERİ

II. BÖLÜM

PİM Merkez Yürütme Kurulu üyesi
Asuman Filiz

Geçen yazımızda genel olarak işsizlikten ve pahalılıktan bahsetmiştik. Bu yazımızda da, bu iki illetin nedeninin ne olduğunu ve ondan nasıl kurtulunacağını açıklayacağız. Çünkü, ancak bu **İşsizlik** ve **Pahalılık** denilen melun illetin nedenini, iç yüzünü iyice öğrendikçe, bu iki dertle nasıl savaşılacağını ve bu savaşta neleri ve kimleri yenmek zorunda olduğumuzu daha bir iyi kavrayıp, görebiliriz.

Bundan yüzlerce yıl önce ne işsizlik vardı ne de pahalılık. Çünkü o dönemlerde insanlar, adına kapalı ekonomi dediğimiz, yani ihtiyacı kadar olan malı, nesneyi ürettiği bir yapıdaki düzende yaşıyordu. Fakat daha sonra ortaya işverenler sınıfının çıktığı, fabrikaların kurulduğu ve bu fabrikaların malları evlerdekinden, küçük atölyelerden daha kısa sürede ve daha ucuza ürettikleri Kapitalist düzenle birlikte işsizlik de belirdi. Bu işsizlik kaçınılmaz olarak arkasından parasızlığı, yoksulluğu getirdi ve pahalılık da kendini göstermeye başladı. Böylece bu iki illet yani **İşsizlik** ve **Pahalılık** **Kapitalist** düzenin, **İşveren** düzeninin kaçınılmaz bir parçası oldu çıktı.

Bu soyguncu düzende ne falan partinin ne filan kişinin başa geçmesi, ne de alınacak veya alınmış sanılan tedbirler bu iki illeti durduramaz, ortadan kaldıramaz.

Bu iki hastalık dünyadaki bütün kapitalist ülkelerde vardır. Fakat biz örnekleri daha çok kendi ülkemizden, kendi insanlarımızdan alalım:

İflâs etmiş esnaf, toprağını tefeci - bezirgâna kaptırmış köylü şehire gelip işçi olur. Kapitalist yani işveren kurduğu işyerinde bunlara iş verir Fakat kapitalist bunu babasının hayrına, 'aman şu insanlar aç kalmasın, çalışıp karınlarını doyursunlar' diye yapmaz. Çünkü onun için önemli olan daha çok mal üretip daha fazla kâr elde etmektir. Böylece bunlar işçi olurlar.

Fakat teknik her geçen gün dev adımlarla ilerler, yeni yeni aletler, makinalar icat edilir ve daha mükemmel, 20 - 30 işçinin bir günde yaptığı bir işi 1 saatte yapan makinalar geliştirilir ve böylece işçilere yol gözükür. İşverenler makinaları kullanmaya başlayıp, işçileri işten çıkartır, makinaların kullanımı daha kolay olduğu için düşük ücretlerle kadın ve çocuk işçi çalıştırmaya başlar.

Bu arada makinaların yaptığı büyük üretim verandımanı küçük esnaf hatta küçük köylü yapamadığı için onlar da süratle mülksüzleşirler ve işsizleşme içine girerler.

Bir yandan da tefeci - bezirgânlık köylünün geçimini haraca bağlayıp ona 100 lira verip, yıl sonunda 500 lira 600 lira geri alır. Bu yükün altından kalkamayan küçük köylüler tarlalarını yavaş yavaş tefeci - bezirgânlara kaptırırlar. Tarlasız topraksız kalınca da iş bulurum umuduyla akın akın fabrikaların olduğu bölgelere göç ederler, işçileşirler, bugün büyük şehirlerin çevrelerinde gördüğümüz gecekonduları meydana getirirler.

Fakat şehirlere gelenler de hemen iş bulamazlar, aylarca boş dolaşıp sonunda işgüçlerini çok düşük ücretler karşılığında işverenlere satmak zorunda kalırlar. Çok düşük ücretle satarlar, çünkü işsizlerin sayısı o kadar çoktur ki, işveren bu işsizler ordusu içinde istediği düşük fiatta işçiyi çok rahat bulur. Böyle bir ordunun bulunması onun düşük ücret ödemesinin garantisi olur.

Özetlersek, işsizlik tesadüf veya alına yazılmış birşey değildir. Kapitalist soygun düzeninin hastalığıdır. Pahalılık da işsizliğin ikiz kardeşi, kapitalist yapı soygununun, tefeci - bezirgân haracının sonucudur.

Peki bu iki illetlen nasıl baş edilir, bunların ortadan kaldırılması için nasıl savaşılır?

Dünyanın birçok ülkesinde işçi sınıfı bu illeti ortadan kaldırdı ve pek çok yerinde de kaldırmak için savaşıyor. Hatta işçi sınıfı kendisi farkında bile olmasa bu savaşı yapıyor.

İşçilerin yüzlercesi, fabrikalarda bir arada çalışıyor, aynı dertlerlen karşı karşıya olduğu için

devamı sayfa 7'de

SELAM OLSUN 1 MAYIS'A

İşçiyiz Biz
Selâm olsun 1 Mayıs'a
Duysunlar ki çağımdan sorumluyum
Sömürtenin, sömürenin karşısında
Biz yiğit işçileriz.

İşçiyiz Biz

Dayanamaz el kapılarına;
Türküsünü söyleriz insanca yaşamanın.
Yürürse de Faşist ayaklar üstümüze,
Bayrağı dalgalanır Sosyalizmin.

İşçiyiz Biz
İçimiz kımıldar 1 Mayıs'da
En yücesini sunarız İnsanlığın
Geçmişten aldığımız hızla, kuvvetle
Kuracağız geleceğimizi adım adım

İşçiyiz Biz
Kurbanıyım Hürriyetin
Odur ki Umudum, Sevdam
Nicelerini Bağışladım
Bir tek Faşist'i bağışlamam.

7.5.1977
D.M.O. Madeni
Eşya Atelyesi
İZMİT
İSMAİL ÖKMEN

YAŞASIN BİR MAYIS

Yaratan, yaşatan biz değil miyiz o güçleri
Aratmayacağız ne seksendokuzları ne yirmibir yirmiikiyi
Şaşırtmak isteseler de güçleri yetmez,
Asılmışlar, kurşunlananlar sonra bizleri affetmez.
Savunucusuyuz, çünki kökenimiz Emekçi - İşçi
Islanıyor gözlerimiz görünce BİR MAYISTAKİ sevinci
Neferleriyiz bize yaşatan bize yansıtan
BÜTÜN İŞÇİLER BİRLEŞİN diyordu o asılan
İlerici, yurtsever tüm demokratik güçler
Referandum iiçn and içer sağ eller
Marşımız söylenir ÖZGÜRLÜK, DEVRİM için
Aç kolların, kırılsın tüm zincirlerin
Yüce Bayrak yükselsin Sosyalizm uğruna
Islatsın doğanın bulutları senin atanı
Saygıyla analım «Binsekizyüzseksendokuz»ları yaşatanları.

Bülent Ergün
DMO işçisi

BİR ŞİİR DE B. BRECHT'TEN

GENERAL ŞU SENİN TANKIN GÜÇLÜ BİR ARAÇ

Yerle bir eder bir ormanı, yüz insanı ufalar geçer.
Ama bir kusuru var:
Mutlak bir sürücü ister.

General şu senin bomba uçağın pek güçlü.
Hızlı uçar fırtınadan, filden çok taşır
Ama bir kusuru var:
Mutlak bir sürücü ister.

General insanoğlu çok işe yarar.
İsterse uçar, isterse öldürür.
Ama bir kusuru var:
Düşünür.

Bertolt Brecht

ali VAROL
ADANA

KURTULMAK YOK TEK BAŞINA SÖMÜRÜDEN VE YUMRUKTAN,
YA HEP BERABER YA HİÇ BİRİMİZ

MADEN-İŞ GREVCİLERİYLE DAYANIŞMAMIZ SÜRÜYOR !

Basın-İş üyesi işçiler sonuna kadar Medan-İş'li kardeşlerinin yanındadırlar. Sendikamız tüm olanaklarıyla, üyesi ve kasasıyla MESSS patronlarına karşı Maden-İş'i destekler"

BASIN-İŞ Genel Başkanı Burhan ŞAHİN'in
DİSK Başkanlar Kurulu toplantısı konuşmasından

İŞTE SÖZÜN HAYATA GEÇMESİ !

DAYANIŞMA ÇALIŞMALARI, GREV ZİYARETLERİ DEVAM EDİYOR.

BUGÜNE KADAR: DARPHANE İŞÇİLERİ PROFİLO'YU; DMO İŞÇİLERİ ARÇELİK'İ; POLİTİKA, A.HASTÜRK, RULO İŞÇİLERİ BORONKAY'I; FEN VE EDEBİYAT MATBAA İŞÇİLERİ SUNGURLARI'I; KESETAP, REKS, LİTO İŞÇİLERİ MESAN'I ; DEKAL İŞÇİLERİ TELÇİVİ VE DEMAS'I; İLKSAN, TÜRKSAN, DE-KA-SE İŞÇİLERİ BEKO TEKNİK'İ; CİASAN İŞÇİLERİ MAN'I ZİYARET ETTİ. BİRLİKTE HALAY ÇEKİLDİ , TÜRKÜLER OKUNDU, MARŞLAR SÖYLENDİ, BİRLİĞİNİZİ PEKİŞTİREN, MÜCADELE AZMİMİZİ BİLEYEN SLOGANLAR HAYKIRILDI .

MESS GREVCİLERİYLE DAYANIŞMA ŞİMDİ DAHA ÇOK GEREKLİ

Ecevit hükümetinin güvenoyu almasını engelliyen vurguncular, soyguncular, suntacılar, cuntacılar yeniden biraraya geldiler; ikinci MC'yi kurmayı ba şardılar. İşçi sınıfımızı daha zor, daha çetin günler bekliyor.

Durumu değerlendiren Basın - İş yetkili kurulları yeni aşamada işçi sınıfımızın ekonomik - demokratik tüm örgütlerine şimdi daha büyük görevler düştüğünü tespit etti.

Yeni aşamada gericiliğin azgınlaşmasını, faşizmin kudurmuş sal dırılarını püskürtmenin tek yolu daha sıkı dayanışma, safları daha çok sıklaştırma çelikleştirmedir. Gün, Maden - İş'le, MESS grev cileriyle daha sık dayanışma günüdür. Gün «İŞÇİLER BİRLEŞİN», «DGM'yi EZDİK, SIRA MESS'te» şiarlarını da ha gür haykırmanın günüdür.

SERMAYE HAYDUTLARININ GİZLİ TOPLANTILARINI AÇIKLIYORUZ

BU YAZI, MESS PATRONLARININ GREVLERİMİZİ KIRMAK İÇİN YAPTIKLARI GİZLİ TOPLANTILARDAKİ GÖRÜŞMELERİN VE ALDIKLARI KARARLARIN BİR DUYURUSUDUR. (GİZLİ GÖRÜŞME VE KARARLARININ TUTANAKLARI ELİMİZE GEÇMİŞTİR.) BU GİZLİ GÖRÜŞME VE KARARLARI AYNEN YAYINLIYORUZ. TEK KELİME DAHİ EKLEMEĞE GEREK GÖRMEDİK. PATRONLARIN BU KARARLARINI VE GÖRÜŞMELERİNİ İBRETLE OKUYACAĞIZ. BÖYLECE DE ONLARIN İŞÇİLERİMİZ, SENDİKAMIZ VE ÜLKEMİZ İÇİN NELER DÜŞÜNDÜKLERİNİ, «GÜLERYÜZLÜ» GÖRÜNMELERİNİN «İŞÇİLERİMİZLE İYİ GEÇİNME» ÇABALARININ NE ANLAMA GELDİĞİNİ DAHA İYİ KAVRAYACAK, BUNUN NEDENİNİ BÜTÜN ÇIPLAKLIĞI İLE GÖRECEĞİZ.

GİZLİ TOPLANTI 1
YERİ : GÜMÜŞSUYU MESS LOKALİ
TARİHİ : 7 TEMMUZ 1977

- MESS YÖNETİCİSİ :
ARKADAŞLAR, SENDİKA BU KADAR GREVİ FİNANSE EDEMEZ. DAYANIŞMAMIZI DAHA DA KUVVETLENDİRMEMİZ LÂZIM. BURSA VE EREĞLİ DE DEVREYE GİRİYOR. BU İŞYERLERİNİ DE GREVE İTİP SENDİKANIN MALİ KAYNAKLARINI ZORLAYALIM. BU GREVLER KIRILACAK, ANCAK SABIR VE TESANÜT ŞARTTIR.
- PROFİLO PATRONU TEMSİLCİSİ :
İŞÇİLERE YAKLAŞMA POLİTİKASI İZLEYELİM. ADRESLERİNE YAYIN VE MEKTUP YOLLAYALIM. VERDİĞİMİZ BÜTÜN HAKLARA RAĞMEN SENDİKANIZ SİZİ GREVE İTMİŞTİR, ÜSTELİK SENDİKA HEPİNİZE MAAŞINIZI VEREBİLECEK DURUMDAYKEN AZ PARA VERİYOR PROPAGANDASINI YAYALIM VE İŞÇİLERİN PARAYI ALMAMALARINI SAĞLIYALIM. İŞÇİLERİ SENDİKAYA KARŞI ÇIKARALIM.
- AUER PATRONU TEMSİLCİSİ :
ARKADAŞLAR, İŞÇİLER GREVDE ÇALIŞIYORLAR. İŞÇİLER ÇALIŞIRSA GREV ÇOK UZUN SÜRER. BUNA BİR ÇARE BULMAK LÂZIM.
- 7 TEMMUZ 1977 GÜNÜNÜN ÖNEMLİ KARARLARI :
  1 — İŞÇİLERLE DİYALOG KURULACAK,
  2 — SENDİKANIN ÇOK PARASI OLDUĞU VE AZ PARA ÖDEDİĞİ PROPAGANDASI YAPILACAK,
  3 — İŞÇİLERİN PARAYI ALMAMASI SAĞLANACAK.
  4 — ÇALIŞAN GREVCİ İŞÇİLER TESBİT EDİLECEK, TESBİT EDİLEN İŞÇİ SAYISI ÇOK İSE İŞ AKİTLERİ FESHEDİLECEK, AZ İSE BU UYGULAMA YAPILMAYACAK.
  5 — ÇALIŞANLARI TESBİT İÇİN VE GREVLERDE PROPAGANDA İÇİN GREVLERİ KIRMAYA YÖNELİK ÖZEL BİR POLİS TEŞKİLATI KURULACAK VEYA SİVİL HAFİYELER TUTULACAK.

GİZLİ TOPLANTI — 2
YERİ : GÜMÜŞSUYU MESS LOKALİ
TARİHİ : 14 TEMMUZ 1977

- MESS YÖNETİCİSİ :
ÖZETLER :
BAZI TALİHSİZLİKLER ALEYHİMİZE SONUÇ VERMİŞTİR :
  1 — SEÇİM VE SEÇİMLERİN GETİRDİĞİ SİYASAL VE SOSYAL CANLILIK
  2 — MEVSİMİN YAZ OLMASI, İŞÇİLERİN BEDAVA YAZ TATİLİ GEÇİRMELERİ
  3 — HASATIN İYİ OLMASI VE İŞÇİLERİN KÖYLERİNDE ÇALIŞMALARI
  4 — 4. CÜ GRUPTA YETKİ KESİNLEŞMEMİŞTİR VE BU ALEYHİMİZEDİR.

Bizden not: 4 üncü gurupta kastedilen işyerleri şunlardır:
ELSEL - ECA - ELBA - ÇELİK SAN. - KARDEMİR - EVAS TÜP - T.D.D. FABR. - BÖHLER - TÜM BURSA İŞYERLERİ - BELDESAN - FERRODÖKÜM - FER DÖKÜM - TÜRK TELEKOMÜNİKASYON END. - DEMİR SAN. - VOLTAJ ELEKTRİK - ATLI ZİNCİR - ÖZKÖSEOĞLU.

- MESS YÖNETİCİSİ DEVAM EDİYOR...:
ANA 5 FİRMADAKİ İŞÇİ SAYISI ÖNEMLİ... SADECE BUNLAR DA GREVE İTİLEBİLİR. BURALARDA LOKAVT DA DÜŞÜNEBİLİR, ANCAK LOKAVT KARARI 3 GÜN ÖNCE ALINIRSA SENDİKANIN HABER ALMASI GÜÇLEŞİR.
- BİR PATRON :
BEN RENAULT'A PARÇA YAPIYORUM. ŞİMDİ FABRİKA REVİZYONDA, LOKAVTI MUHAKKAK BİR HAFTA ÖNCESİNDEN BİLMEM GEREKİR.
- 14 TEMMUZ 1977 TARİHLİ KARAR :
  — SENDİKAYA TEMMUZ SONUNA KADAR MÜHLET VERELİM. İSTEKLERİMİZİ KABUL ETMEDİĞİ TAKDİRDE 4. CÜ GRUPTA LOKAVT YAPALIM.

Bizden not: Sendikamız 14 Temmuz 1977 günü işçilere 1000 TL. dağıttı. Bu miktar sendika için yan ödemelerle beraber 20 milyon gider fakat grevci işçi için 1000 TL. az bir gelirdir. İşverenler aşağıda bildireceğimiz toplantıya gelirken ödeme günü ve onu takibeden günlerde işçiler arasında kavga ve bölünme ve sözleşmenin bitirilmesi için işçilerin sendikaya baskı yapmasını bekliyorlardı.

GİZLİ TOPLANTI — 3
YERİ : ODAKULE
TARİHİ : 21 TEMMUZ 1977

- İZSAL PATRONU :
BU KADAR UZUN SÜRE GEÇTİĞİ HALDE, İŞÇİLER GEÇİM SIKINTISINA DÜŞMEDİLERSE, BU ADAMLAR ÇALIŞIYORLAR.. TEŞKİLÂTIN KURULMASINI BİR AN ÖNCE GERÇEKLEŞTİRMEK VE SONUCA GİTMEK LÂZIM.

Not: İşverenler bu toplantıda öfkeli ve sinirliydiler, konuşmuyor adeta bağırıyorlardı.

- MAN PATRONU :
HAYVAN HERİFLER, MAALESEF SENDİKAYI KOYUN GİBİ TAKİP EDİYORLAR. ÖDEME GÜNÜ HİÇBİR HAREKET OLMADI, ŞAHSEN BEKLEDİĞİM İKİLİĞİN ÇIKMAMASINA ÜZÜLÜYORUM.
- ÇELİK ENDÜSTRİSİ PATRONU :
ARKADAŞLAR, BU GREVLERİ ANCAK İŞÇİLERLE İYİ DİYALOG KURARAK KIRABİLİRİZ. İŞÇİYİ KARŞIMIZA ALMAK, BİZE BİR YARAR SAĞLAMAZ, ONLARA SAHİP ÇIKIYOR GÖRÜNELİM.
- BİR PATRON :
İŞÇİDEN SENDİKAYA BİR BASKI GELEBİLMESİ İÇİN ARALARINDA TEŞKİLATLANMALARI GEREKİR. SENDİKANIN MİLİTAN ZİHNİYETLİ ADAMLARI VAR. BUNLARA KARŞI TEK TEK HAREKETLER BİR SONUÇ VERMEZ. İŞÇİLER ARASINA PROPAGANDA YAPACAK ADAMLAR SOKMAK ŞART AYRICA İŞÇİLERİN İÇİNDEN ADAMLAR BULUP BUNLARI TEŞKİLATLAYALIM.
- BİR BAŞKA PATRON :
İŞÇİLER ARASINDAN BÖYLE ADAMLARI BULMAK ZOR OLACAKTIR.
- BİR PATRON :
HERŞEYİN BİR FİATI VARDIR. PARAYLA DEĞİL Mİ?

GİZLİ TOPLANTI — 4
YERİ : ODAKULE
TARİH : 28 TEMMUZ 1977

- ERGUN İNCE :
ESKİ ÇALIŞMA BAKANI TURAN ESENER ARACI OLMAYI TEKLİF ETTİ. BUNUN ÜZERİNE SENDİKA İLE YENİDEN GÖRÜŞME BAŞLADI. ŞU ANDA TOPLANTI DEVAM EDİYOR.

Not: Aynı gün MESS ile Yeniköy'de Sayın Turan Esener başkanlığında toplantı yapılıyordu.

- ERGUN İNCE (DEVAM) :
DİSK YURT DIŞINDA BULUNAN TÜM SENDİKALARA İNGİLİZCE BİR METİNLE ÇAĞRI YAPTI. ÇAĞRIYI ELDE EDEBİLDİK. BUNUN ÜZERİNDE CİDDİYETLE DURMAK GEREKİYOR.
- SUNGURLAR PATRONU :
(TURAN ESENER BAŞKANLIĞINDAKİ TOPLANTIYI KASTEDEREK): BU DA BİR OYALAMA OLMASIN?
- ÇELİK ENDÜSTRİSİ PATRONU :
BİZİM TEK UMUDUMUZ İŞÇİLERDİR, BELİRLİ BİR STRATEJİ İÇERİSİNDE ONLARA YAKLAŞMALIYIZ. MESS BU STRATEJİYİ ÇİZMELİ. KAMUOYU OLUŞTURMAĞA DİKKAT ETMELİYİZ.
- ORHAN İSİMLİ BİR PATRON :
KAMUOYU, HÜKÜMET; BUNLAR HEP GERİDE KALDI. BUNDAN SONRA BÖYLE ŞEYLERLE UĞRAŞACAK VAKTİMİZ YOK. 2 AYDANBERİ GREVDEYİZ. BENİM BAŞIMA BÖYLE ŞEYLER İLK DEFA GELİYOR.. AMA ARTIK ANLIYORUM Kİ MADEN-İŞ KOLAY DİZE GELMEZ. BUNDAN SONRA HERŞEY GÜÇLE HALLEDİLMELİ. TÜM İŞYERLERİNDE LOKAVT UYGULAMALIYIZ.
- SUNGURLAR PATRONU :
ORHAN BEYE KATILIYORUM. BİZ ANCAK İŞÇİYE SAHİP ÇIKIYOR GÖZÜKEREK, İŞÇİYİ YANIMIZA ÇEKEREK SENDİKAYA BASKIDA BULUNABİLİRİZ.
- ORHAN İSİMLİ PATRON :
BENİM KAYBIM SADECE ÜRETİM DEĞİL, YANIMDA ÇALIŞANLARA DA SÖZ GEÇİREMEZ OLUYORUM. YARDIMCI-

LARIM, MÜDÜRLERİM BENİ BIRAKIP GİDECEKLER.

BENDEN LOKAVT YAPMAMI İSTEMİŞLERDİ, KARŞI ÇIKMIŞTIM. MESS'e UYMAK ZORUNDAYIZ DEMİŞTİM. İKİ AY GEÇTİ, ŞİMDİ ONLARIN DÜŞÜNDÜĞÜNÜ BEN İLERİ SÜRÜYORUM. YANİ SAKIN KUSURA BAKMAYIN MESS'DEN ÇIKMAYI FİLAN DÜŞÜNMÜYORUM. AMA ARTIK KISA DÖNEMLİ AVANTAJLARI BİR YANA BIRAKIP BU İŞİ KÖKÜNDEN HALLETMELİYİZ. HER TÜRLÜ ENDİŞEYİ BİR KENARA BIRAKIP GÜCÜMÜZÜ SONUNA KADAR GÖSTERMELİYİZ. EĞER GEREKİYORSA FABRİKAMIZIN KAPISINA KİLİT VURMALIYIZ. YANİ BEN BU HUSUSTA MESS'E AÇIK ÇEK VERİYORUM.

- MESS YÖNETİCİSİ :

YÖNETİM KURULUMUZ ÖTEDEN BERİ AYNI GÖRÜŞTEDİR.

- T. TELEKOMÜNİKASYON PATRONU :

HİSSİ DAVRANIŞLARDAN ÇEKİNMEK LÂZIM. LOKAVT KISA VADEDE SONUÇ VERSE BİLE UZUN VADEDE ALEYHİMİZE OLABİLİR. KARŞI TARAFA İSTİSMAR OLANAĞI VERMİŞ OLURUZ. İŞÇİYE ÖNEM VERMEDEN, İŞÇİYİ YANIMIZA ÇEKMEDEN BİR SONUÇ ALABİLECEĞİMİZİ SANMIYORUM.

- MESS YÖNETİCİSİ :

ASLINDA BU İKİ KONU İÇİÇEDİR. BİR TARAFTAN LOKAVT UYGULANIRKEN DİĞER TARAFTAN İŞÇİYE DÖNÜK VE KAMUOYU OLUŞTURUCU FAALİYETLERE DEVAM ETMELİYİZ. AY BAŞINDAN SONRA TAARRUZA GEÇECEĞİZ. İŞÇİLERİN ADRESLERİ YAZILI ZARFLARI DA BUNUN İÇİN İSTEDİK. BİR ZARF YAZMAK BİLE BİZİM İÇİN ZAMAN KAYBIDIR. AĞUSTOS AYI İÇİNDE BÜTÜN FİRMALAR GREV AŞAMASINA GELECEKLER. YALNIZ YANLIŞ ANLAŞILAN BİR KONU VAR; LOKAVT FABRİKAYI KAPATMAK DEMEK DEĞİLDİR. GREVDE OLDUĞU GİBİ SÖZLEŞMENİN ASKIDA KALACAĞI HUKUKİ BİR DURUMDUR. GREVLE LOKAVT ARASINDA HUKUKİ BİR AYRILIK YOKTUR. ANCAK LOKAVT İLÂN EDEREK SENDİKANIN MALİ DURUMUNU ÇÖKERTECEĞİMİZ GİBİ, İŞÇİLERDE DE İŞLERİNİ KAYBETME KORKUSU UYANDIRABİLİRİZ. VE GREVLERİ KIRABİLİRİZ. SENDİKANIN ZOR DURUMDA OLDUĞU DA BİR GERÇEKTİR.

- AHMET BAYSAL (İZSAL PATRONU) :

İŞLETMELERDEN SADECE BİZLER DEĞİL, BÜTÜN İŞÇİLER VE ÜLKEMİZ FAYDA SAĞLIYOR. BU KONUYU DA İŞLEMELİYİZ.

GİZLİ TOPLANTI — 5

YERİ : ODAKULE

TARİHİ : 4 TEMMUZ 1977

- BAHRİ ERSÖZ, MESS BAŞKAN VEKİLİ, RABAK PATRONU :

GÖRÜŞMELER KESİLDİ, SENDİKA İLE ANLAŞAMADIK. VERDİĞİMİZ SÜRE DE DOLMUŞ BULUNMAKTADIR.

- BİR PATRON :

BU GÜNE KADA[illegible]DI. ŞİMDİ HERŞEY BİTTİ. HAREKE[illegible]

- TÜRK TELEKOM[illegible]NU :

İŞÇİMİZE SAHİP[illegible]DAR BU KONUDA ESASLI BİR ÇAB[illegible]

- AYVANSARAY [illegible]

ZOR DURUMDA[illegible] BOZULMADIK. DAYANIŞMAYA DE[illegible]SEL HAREKETLER YAPMAYALIM. [illegible], BİZ UYGULAYALIM.

- İSMİ TESBİT EDİ[illegible] :

SON GRUPTAN [illegible]DA ANLAŞTIĞI SÖYLENİYOR, BİLGİ[illegible]YLEMEK İSTEMİYORUM.

- MESS YÖNETİCİS[illegible]

HAYIR.

Bizden not: Kardemi[illegible]u işyerinde MESS dısında anlaşma oldu.

- PROFİLO PATRO[illegible]

NE DEMEK ADI[illegible]RUM! HERŞEY AÇIKÇA SÖYLENSİN. BİR ÖNERİM [illegible]MESS STANDART BİR MEKTUP HAZIRLASIN, BÜTÜN VERDİĞİMİZ HAKLARI BELİRTELİM VE BUNLARI ADRESLERE YOLLAYALIM. HER İŞYERİ KENDİ ŞARTLARINI BOŞ OLAN YERE YAZAR.

- METİN İPLİKÇİ :

BURDA BİR ZORLUK VAR. SOMUT BİRŞEY VERMEDİK Kİ NE YAZALIM?

- PROFİLO PATRONU TEMSİLCİSİ :

AY SONUNA KADAR GEÇERLİ OLMAK ÜZERE ŞU TEKLİFİ VERDİK DİYEBİLİRİZ. İŞÇİLERE GÖNDERECEĞİMİZ YAZIDA VERDİKLERİMİZİN YANINDA GREVLERİN DEVAM ETMESİ HALİNDE KAYIPLARININ NE OLACAĞINI DA YAZALIM.

- BİR PATRON :

ARKADAŞLARIN KONUŞMALARINDAN İŞÇİLERİN % 80 İNİN GREVE KARŞI, AMA SENDİKAYA GİTMEKTEN DE KORKTUKLARI ANLAŞILIYOR. İŞÇİLERİN MORALLERİ GİDEREK BOZULUYOR.

- PROFİLO PATRONU TEMSİLCİSİ :

ŞİMDİ ALDIĞIM BİR HABERE GÖRE YAKINDA MORAL DÜZELTME KAMPANYASI AÇACAKLAR. SÜNNET DÜĞÜNLERİ YAPACAKLARMIŞ.

- MESS YÖNETİCİ :

DEVAMLI BÜLTEN ÇIKARACAĞIZ. İŞÇİLERLE BİZİ YAKINLAŞTIRMAYI AMAÇLAYAN BU BÜLTENİ HERGÜN YADA ÜÇ GÜNDE BİR GAZETELERİN BİZİ İŞLE İLGİLİ MUHABİRLERİNE İSMEN GÖNDERECEĞİZ, GİDEREK BİZE SEMPATİ DUYACAKLAR VE GAZETEDE BÜLTENLERİMİZE YER VERMEĞE BAŞLAYACAKLAR. BUGÜN AYDINLARDA DA SOLA DOĞRU BİR GİDİŞ VAR. GENÇ MÜHENDİSLERİMİZİN AĞZINDAN DİNLEDİM, BİZE KARŞI KOLAYCA TAVIR ALABİLİYORLAR. BİZİM POBLEMLERİMİZDEN ZERRECE HABERLERİ YOK. BUNLARA GEREKLİ ENFORMASYONU BİLDİRMEK SON DERECE ÖNEMLİ.

- 4 AĞUSTOS 1977 GÜNLÜ ÖNEMLİ KARAR :

İŞÇİLERİ YANIMIZA ALABİLMEK İÇİN GEREKTİĞİNDE SENDİKANIN İSTEDİĞİNDEN BİLE FAZLA HAKLAR VERDİĞİMİZİ İŞÇİLERE MEKTUPLARLA BİLDİREBİLİRİZ. İŞÇİLERİ YANIMIZA ALIP GREVDEN VAZGEÇİRDİKTEN SONRA İŞÇİLERİN YARISINDAN AZINI İÇERİ ALACAĞIZ. O GÜN MUTLAKA POLİS ÇAĞIRIP GÜVENLİK TEDBİRLERİ ALDIRMALIYIZ. DIŞARDA KALAN DİĞER İŞÇİLER, KENDİLİĞİNDEN GİDİP SENDİKAYA BİZİ DE İÇERİ ALDIRTIN DİYECEKLERDİR. O ZAMAN SENDİKAYA, GREV KARARINI KALDIRIRSANIZ İŞÇİLERİ ALIRIZ TEKLİFİNİ İLERİ SÜRERİZ. İŞÇİNİN BASKISIYLA SENDİKA MECBUREN GREV KARARINI KALDIRACAKTIR. GREV KARARI KALKTIKTAN SONRA DA İSTEDİĞİMİZ İŞÇİYİ ALIR, İSTEMEDİĞİMİZİ ALMAYIZ. SÖZLEŞMESİZ İÇERİ GİREN İŞÇİLERE İSE VERECEĞİMİZ ZAMLARI SENDİKAYI DEĞİŞTİRMELERİ ŞARTI İLE VERİRİZ. BU İŞ DE BİTER.

- BİR PATRON :

İLAN ETTİĞİMİZ KADAR MI VERECEĞİZ?

- MESS YÖNETİCİSİ :

BÜTÜN KOZLAR ELİMİZE GEÇMİŞ OLACAK. NE TAKDİR EDERSEK ONU VERİRİZ.

Bizden not: Aşağıdaki manşet de işverenlerin güleryüzlü maskeli tavırlarına örnektir.

24 HAZİRAN 1977 TARİHLİ MESS GAZETESİNİN BAŞ MANŞETİ

ÜLKE EKONOMİSİ TEHDİT ALTINDA.

İŞÇİLERİMİZ, SİZİ ALDATMAK İSTİYORLAR. SİZİ SÜRÜKLEMEK İSTEDİKLERİ YOL ÇARPIK BİR İDEOLOJİNİN ESARETİDİR. BİZ İŞÇİLERİMİZİN SOSYO - EKONOMİK REFAHI İÇİN ÜLKE EKONOMİK ŞARTLARI UYARINCA GÖREV BAŞINDAYIZ. PATRONLAR VE İŞÇİLER AYNI VATANIN EVLATLARIYIZ. KARDEŞİZ. SİZLERİ BİZE DÜŞMAN ETMEĞE ÇALIŞANLARI TANIYINIZ VE AMAÇLARINI AYDINLIĞA ÇIKARTMAĞA ÇALIŞINIZ.

- ARKADAŞLAR :

MESS'İN GİZLİ TOPLANTILARINDA ALDIKLARI KARARLARI, SİZLER İÇİN, SENDİKAMIZ İÇİN, ÜLKEMİZ İÇİN NELER DÜŞÜNDÜKLERİNİ BÜTÜN AÇIKLIĞI İLE GÖRDÜNÜZ. ŞİMDİ DAVRANIŞLARIMIZI BUNA GÖRE DÜZENLİYECEĞİZ.

1 — PATRONLARIN 2 AĞUSTOS 1977 GÜNÜNE KADAR ÜCRET ZAMLARI VE YAN ÖDEMELER KONUSUNDA HİÇ BİR TEKLİFLERİ OLMAMIŞTIR. 3 AĞUSTOS GÜNÜ İSE TEKLİFLERİNİ GETİRMİŞLERDİR. TEKLİFLERİ ANINDA SENDİKAMIZCA REDDEDİLMİŞTİR. TEKLİFLERİNİ BU DUYURUDAN SONRA AYRICA FABRİKA FABRİKA İLÂN EDECEĞİZ.

2 — DAHA ÖNCE DUYURULDUĞU GİBİ SENDİKAMIZIN NESİ VARSA, 45 GÜNDE BİR GREVCİ İŞÇİLERİMİZ ARASINDA EŞİT OLARAK BÖLÜŞÜLMEYE DEVAM EDİLECEKTİR.

3 — BUNDAN BÖYLE DAHA DUYARLI, DAHA DİKKATLİ, DAHA UYANIK OLACAĞIZ VE :

— İŞYERİMİZDE

— İŞYERLERİMİZ ÇEVRELERİNDE

— KAHVEHANELERDE

— MAHALLE VE SEMTİMİZDE MESS'in BU KARARLARINI SAVUNANLARI, BENİMSEYENLERİ, HALKI YANILTMAYA ÇALIŞANLARI KİM OLURSA OLSUN, İZLEYECEĞİZ, TANIYACAĞIZ VE AÇIĞA ÇIKARACAĞIZ.

4-MÜCADELEYE BÜTÜN İNANCIMIZLA, KARARLILIĞIMIZLA DEVAM EDECEĞİZ. PATRONA «KAZANDIK» DEDİRTMEYECEĞİZ.

5 — GREV KIRICILARINA VE HER TÜRLÜ KARA DÜŞÜNCELİYE, BOZGUNCUYA KARŞI GREV YERLERİMİZİ BUGÜN DAHA YÜKSEK BİR DİKKATLE BEKLİYECEĞİZ.

6 — ÇALIŞAN İŞÇİLERİMİZ BU AŞAMADA DAYANIŞMALARINI DAHA DA GÜÇLENDİRECEKLERDİR.

7 — BİLİNCİMİZ, DENEYİMİZ VE KARARLILIĞIMIZLA PATRONLARIN HER TÜRLÜ OYUNUNU ANINDA BOZACAĞIZ. VE BU İNANÇLA :

MESS'e HEP BİRLİKTE SESLENİYORUZ :

EVET MESS, SİZ GREV KIRICILIK HAKKINIZI SONUNA KADAR KULLANINIZ. HATTA BİRKAÇ TOPLANTI DAHA YAPIP, DAHA BAŞKA KARARLAR DA ALINIZ. ELİNİZDEN GELENİ ARKANIZA KOYMAYINIZ. ADAMLARINIZI ÜSTÜMÜZE, GREVLERİMİZE SALINIZ. İŞTE GREVLER, İŞTE SİZ VE İŞTE DE BİZ...

GREVLER İŞYERLERİMİZDE,... BİZLER GREV ÇADIRLARIMIZDA, NÖBETTEYİZ. SİZLER KÖŞKLERİNİZDE, VİLLALARINIZDA, HOTEL VE MOTELLERİNİZDE, PLAJLARINIZDASINIZ.

SİZLERİ BEKLİYORUZ, GELİN DE KIRIN GREVLERİMİZİ...

ZAFER MUTLAKA İŞÇİ SINIFIMIZIN OLACAKTIR.

IGF DİSK BASIN-İŞ
TÜRKİYE BASIN SANAYİİ İŞÇİLERİ SENDİKASI
'den HABERLER

BAŞBAKANLIK MATBAASI İŞÇİLERİ SARI SENDİKA ÇEMBERİNİ KIRDI

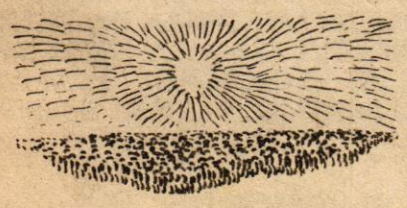

250 İŞÇİNİN YARISINDAN ÇOĞU DİSK/BASIN-İş'TE. KASIM'DA YAPILACAK YENİ TOPLU SÖZLEŞME İÇİN İŞÇİLERE ANKET FORMLARI DAĞITILDI.

Başbakanlık Matbaası işçileri de bugüne kadar, çoğu kardeşlerimiz gibi sarı sendika ve işveren dalaverelerinin mahkûmu olmuşlar, özgürce sendikalaşabilmek hakkından yoksun bırakılmışlardı.

Her toplu sözleşme döneminde sendikacı adlı birtakım gangsterler kendileri adına ama kendilerinden habersiz toplu sözleşme imzalıyordu. Demokratik açıdan hiçbir hak sağlamayan, ekonomik açıdan ise ölmeyecek kadar ücret zammı bile koparamıyan bu «toplu sözleşme»lere toplu sözleşme diyebilmek için bin şahit lâzımdı.

Fakat bıçak kemiğe dayanmıştı. Birçok işyeri gibi Başbakanlık Matbaası işçileri de sarı Basın - İş tarafından gaspedilen özgürce sendikalaşma haklarını geri alabilmek ve DİSK'in bu işkolundaki sendikasına üye olmak için harekete geçtiler. Sendikamızın uzun zamandan beri gerici tahakkümün bu hayati merkezinde yürüttüğü ağır ve kahırlı çalışmanın da etkisiyle DİSK / Basın - İş'e üye olmaya karar verdiler ve büyük gruplar halinde sarı sendikadan istifa ederek sendikamıza üye olmaya başladılar. 250 işçinin çalıştığı bu işyerinde üye sayımız daha şimdiden yarıyı aştı.

KASIM'DA YETKİYİ ALIYORUZ

Başbakanlık Matbaasında sarı sendikanın bundan önce imzaladığı «toplu sözleşme» süresi Kasım'da bitiyor. Yeni sözleşme için, sendikamız yetkili olduğunu belgeliyerek çağrı yapacak. Açıktır ki, işçi düşmanı, halk düşmanı, millet ve vatan düşmanı MC bu en hayati yerinde sözleşmeyi sendikamızın yapmaması için çeşitli yetki dalaverelerine başvuracak. Fakat işçiler birlik ve kararlı, sendikamız azimli olduğundan sözleşme hakkımızı hiçbir dalavere, hiçbir güç önleyemiyecek. Zafer DİSK / Basın - İş'in olacak.

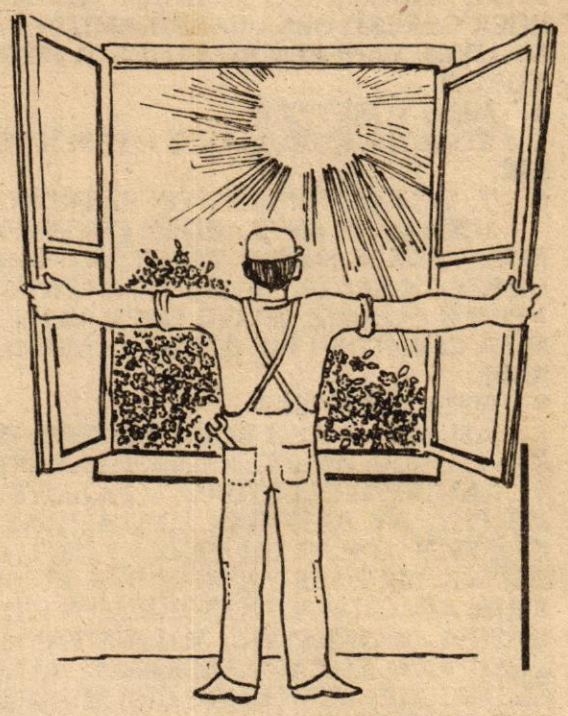

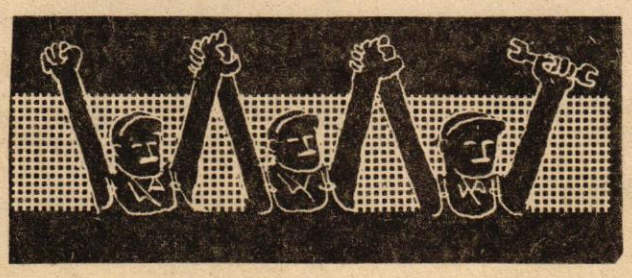

ARKIN OFSET VE KİTABEVİ İLE BE-KA MATBASINDA GÖRÜŞMELER SÜRÜYOR

İstanbul'da kurulu Arkın Ofset ve Arkın Kitabevi ile BE-KA Matbaası'nda toplu sözleşme görüşmeleri devam ediyor. Üç işyerinde toplam 31 işçi adına yürütülen görüşmelerde daha ileri ekonomik ve sosyal haklar almak için mücadele veriliyor.

BULUT MUKAVVA KANUNSUZ

İzmit Derince'de kurulu Bulut Oluklu Mukavve Fabrikasında çalışan işçilerin kötü çalışma şartlarını düzeltmek, ekonomik - demokratik haklarını alabilmek için Basın - İş'e üye olmaları üzerine işveren kanunsuz lokavt yaparak toplam 30 işçiden 25'ini işten çıkarmıştır.

6 ay önce işçilere imzalattığı tarihsiz ihbarnamelerin geçersiz olduğunu bildiren noterlik ihtarnamesinin çekilme-

SENDİKAMIZDAN BİR HEYET MACARİSTAN'I ZİYARET ETTİ

Sendikamız Basın İş'in diğer ülkelerin basın işçileriyle olan dostluk ve işbirliği ilişkileri gittikçe gelişiyor. Sosyalist ve kapitalist ülkelerdeki sınıf kardeşlerimizin ekonomik ve mesleki örgütleriyle sürdürülen karşılıklı bilgi ve tecrübe alışverişi yanında ortak düşmanımıza —sermayeye— karşı da yanışmayı da içeren bu ilişkiler çerçevesinde sendikamızdan üç kişilik bir heyet 31 Haziran - 4 Temmuz günlerinde Macar Kültür İşçileri Sendikası'nın davetlisi olarak Macaristan Halk Cumhuriyeti'ne 4 gün süren bir ziyarette bulunmuştur.

Macaristan basın işçilerinin durumlarını, toplumdaki yer ve önemlerini yerinde inceliyen Basın - İş heyetine gezi hakkındaki izlenimlerini sorduk. İşte yanıtları:

«Macaristan Kültür İşçileri Sendikası'nın konuğu olduğumuzdan işkolumuzla ilgili birçok işyerini gezdik. Macar işçileri ve halkı sosyalizme geçtikten sonra çeyrek asırda çok büyük başarılar sağlamışlar. Tekniğin en son bulgularını kullanarak basın sanayiinde otomasyonu geliştirmişler. Emeğin hem verimliliğini arttırmak hem de sağlığını korumak için gerekli bütün tedbirleri almışlar. Kültürün gelişmesinde en önemli araç olan basın sanayiine özel bir önem vermişler.

«Bu durum sadece basın sanayiinde değil, hayatın her alanında böyle. Gezdiğimiz her yerde gördüklerimiz bize hayranlık ve kıvanç verdi. Toplumun her alanında insana nasıl değer verildiği, halkın maddî ve manevî (maddece ve ruhça) yönden yüceltilmesi için nasıl her olanağın yaratıldığı açıkça görülmektedir.

«Bütün bu başarıların temelinde yatan ise sosyalist üretim yordamıdır. Macaristan Halk Cumhuriyeti sosyalist bir ülke olduğundan işler bizdekinden farklıdır. Üretim de, yönetim de işçi sınıfının elinde olduğu için işçi sınıfı bütün işleri kendisinin ve tüm toplumun yararları açısından düzenler. Sendikalar da bizdekinden farklı bir niteliktedir. Bizdeki gibi işveren sınıfına karşı ekonomik mücadele aracı olmak-

TÜRKSAN'DA SÖZLEŞME İMZALANDI

Türksan Kâğıt ve Kaplama Sanayii A. Ş. ile Sendikamız arasında 4 aydan beri devam eden Toplu İş Sözleşmesi uyuşmazlığı tarafların Uzlaştırma Kurulu kararını kabul etmeleri sonucu çözümlenmiştir. 1 Mart 1977 tarihinden itibaren 2 yıl süre ile yürürlükte kalacak Toplu İş Sözleşmesi 34 üyemiz adına imzalanmıştır. Yeni Sözleşme ile üyelerimizin aylık ücretlerine I. yıl 2000.— TL., II. yıl 1000.— TL. ücret zammı ile her kıdem yılı için günlük ücretlerine 250 kuruş kıdem zammı sağlanmıştır.

Asgari günlük ücretin 80.— TL. olarak kabul edildiği Toplu Sözleşme ile ayrıca üyelere sözleşmenin birinci yılında 90 günlük, ikinci yılında 105 günlük ikramiye verecektir. Fazla çalışma ücretinin % 125 zamlı olacağı kabul edilen sözleşmeyle üyelere I. yıl net 20.— TL., II. yıl net 25.— TL., yemek parası her yıl net 1000.— TL. yakacak parası, net 750 lira izin ödeneği, 100 lira çocuk parası, 5 yılını dolduran üyeye 32 günlük ücreti tutarında, 10 yılını dolduran üyeye 37 günlük, 15 yılını dolduran üyeye 45 günlük ücreti tutarında kıdem teşvik ikramiyesi, kendi isteği ile ayrılan üyeye her yıl için 35 günlük kıdem tazminatı verilecektir.

İŞ KAZASI MI İŞ CİNAYETİ MI

Küçükçekmece'de kurulu DE - KA - SE işyerinde çalışan 19 yaşındaki İlhamettin Koz adlı işçi kardeşimiz yüksek gerilimli cereyana kapılarak feci bir şekilde ölmüştür.

Bir serigrafi makinesinin yerini değiştirmeye çalışırken makinenin köşesine takılan elektrik kablosunun soyulmasıyla cereyana kapılan arkadaşını kurtarmaya çalışan İlhamettin, kendisi kapıldığı cereyanın etkisinde kalarak can vermiştir.

Sendikamız camiasında büyük öfke ve üzüntü yaratan olay, Sendikamızın, toplu sözleşmesi üzerine bu yola başvuran işveren 17 maddeye dayanarak 23 işçinin işine son vermiştir.

Olay, işverenlerin en basit haklarımızı vermemek için nasıl 17. maddeyi diledikleri gibi kullandıklarını ve Sendikamızın, 17. maddenin kaldırılması için mücadele etmekte ne denli haklı olduğunu gösteren yeni bir örnektir.

OLUKLU FABRİKASINDA LOKAVT

Bulut Mukavva'daki kardeşlerimiz de bu kanunsuz lokavta karşı gerekli yargı mercilerine başvurmuşlar ve tüm demokratik direnme haklarını kullanmayı kararlaştırmışlardır.

Kararlı, disiplinli ve birlik olunca kazanacakları da kuşkusuzdur!

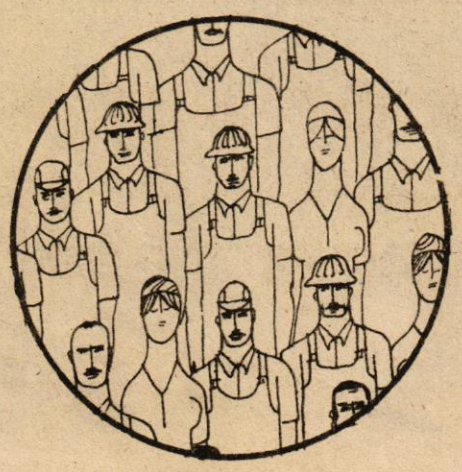

KESETAP VE YENİGÜN'DE SÖZLEŞME İMZALANDI

Kesetap Ambalaj Sanayii Şirketinde sendikamız ile işveren arasında sözleşme imzalandı. 41 işçi adına imzalanan sözleşmede aylık ücretlere 1. yıl 2000.— TL., 2. yıl 1000.— TL. zam sağlanmıştır. Ayrıca yıllık 1000.— TL. yakacak ödeneği ve izin süresi ücretinden ayrı olarak 1000.- TL. izin harçlığı, 1000.— TL. evlenme ödeneği vs. haklar elde edilmiştir.

İstanbul'da kurulu Yenigün Matbaası'nda sendikamıza üye 28 işçi adına toplu sözleşme imzalanmıştır. İlk kez sözleşme imzalanan bu işyerinde işçiler örgütsüzlükten kurtarılarak birçok ekonomik ve sosyal haklara kavuşturulmuşlardır.

işçinin emekçinin günlük gazetesi

Politika

Politika işçinin gazetesidir. Taraflıdır. Çünkü işçiden - emekçiden yanadır. Sömürüye ve baskıya karşıdır. Yurtseverdir.

Politika emekçinin gazetesidir. Olaylara sermayenin gözlükleri ardından bakmaz. Işçinin - emekçinin doğrularını dile getirir. Meseleleri çarpıtmaz.

Politika reklâm gelirleriyle yaşayan bir gazete değildir. Politika'yı ayakta tutan, yaşatan; okurlarıdır.

Politika kuponlarla okuyucu tavlamaz.

Politika okunmak için alınır.

Politika demokrasinin yürekli savunucularının, tüm ilericilerin günlük yayın organıdır.

Politika okuyalım. Politika'yı okutalım. Politika'nın daha geniş satın alınması için çaba gösterelim.

- Bayilerle ilişki kuralım.
- Bayinin daha fazla Politika'ya ihtiyacı varsa, o bayinin adını ve adresini derhal kaydedip, Politika gazetesine telefon ya da mektupla bildirelim.
- Taşra'da, bayilerin Politika isteğinin, Başbayi tarafından yerine getirilip getirilmediğini kontrol edelim.
- Çevremizde, işyerimizde, mahallemizde Politika okurlarının artması için çaba gösterelim.

Politika bütün işçi ve emekçilerin, bütün ilericilerin haberleşme ağıdır.

politika daha mutlu bir yaşam, savaşsız ve sömürüsüz bir dünya isteyenlerin günlük yayın organıdır.

SAVAŞSIZ SÖMÜRÜSÜZ BİR DÜNYA İÇİN

bugün **Politika** *aldınız mı ?*

DİSK

İŞSİZLİK VE PAHALILIĞIN NEDENLERİ

baştarafı sayfa 2'de

birinin başına gelenin yarın kendi başına geleceğini bilerek kardeşleşiyor, derlenip toplanıyor, birarayа geliyor ve işçi sınıfı **sendikalaşıyor.**

İşverenler bu alanda da boş durmuyorlar, kendi çıkarlarını savunuan sarı sendikaları kurup, işçileri ağlarına düşürmek için uğraşıyor, hainleri, ajanları kullanarak başlarını bağlamak istiyor. Buna rağmen işverenler işçi sınıfının örgütlenmesinin önüne geçemiyor. Birleşen işçiler sarı sendikaları her geçen gün daha bir hızla açığa çıkarıp, onların ağlarından kurtulup kendi sendikalarını buluyor, kuruyor.

Fakat bütün iş yalnız sendika ile olamaz. Siyasî savaşla, yani, daha geniş, dünyanın, Türkiye'nin bütününü gören, ondan dersler çıkaran örgütlenmelerle, birleşmelerle olur bu iş. Siyaset herşeyin başıdır, bütün suların başını keser. İş, suyun başını kesmede, yani iktidar olmadadır. Suyun başı işverenlere, onların uşaklarına ve beylerine kalırsa, işçi sınıfı sadece 5 lira az, 10 lira fazla ücret işiyle uğraşırsa, bu işverenlerin ekmeğine yağ sürer. Zaten işverenlerin bütün istedikleri de budur.

İşçi sınıfı geliştikçe, birleştikçe, deneyleriyle her geçen gün bunu daha fazla gördükçe, ister istemez siyasî savaş alanına girecektir ve girmektedir de.

İşte **İşsizliğe** ve **Pahalılığa** karşı savaş böyle bir savaştır. Bu savaş sadece 3 - 5 lira için bir savaş değildir ve en başta işçi sınıfımız tarafından benimsenmesi gereken bir savaştır. Bu savaş benimsenmedikçe ve başarıya ulaştıkça işsizlikten de pahalılıktan da kurtuluş bir o kadar kaçınılmaz olacaktır.

ÜRETİM DE YÖNETİM DE İŞÇİ SINIFININ ELİNDE OLDUĞU İÇİN İŞÇİ SINIFI BÜTÜN İŞLERİ KENDİSİNİN VE TÜM TOPLUMUN YARARLARI AÇISINDAN DÜZENLER. SENDİKALARDA BİZDEKİNDEN FARKLI NİTELİKTEDİR. BİZDEKİ GİBİ İŞVEREN SINIFINA KARŞI EKONOMİK MÜCADELE ARACI OLMAKTAN ÇIKMIŞLAR, ÜYELERİNİN YARARLARINI GÖZETEN , BU ARAÇLA AMAÇLA YÖNETİME VE DENETİME KATILAN KARAR VE YÜRÜTME ORGANI HALİNE GELMİŞLERDİR.

tan çıkmışlar, üyelerinin yararlarını gözeten, bu amaçla yönetime ve denetime katılan; planlama teşkilâtı ve diğer organlarla üretimin miktarını ve kalitesini tayin eden karar ve yürütme organı haline gelmişlerdir.

Diğer sosyalist ülkelerde olduğu gibi Macaristan Halk Cumhuriyeti'nde de sınıf kardeşlerimizin yönetimi ele geçirmekle sağladıkları büyük başarıları yerinde görünce kıvanç duyduk. Ve Türkiye'de de işçi sınıfımızın bütün ezilen halkla birlikte yönetimi ele almasıyla ne büyük, ne muazzam işler başarabileceğimizi, işsizler ve açlar ülkesi haline getirilen yurdumuzu nasıl bir bolluk ve ucuzluk ülkesi haline getirebileceğimizi bir kere daha gördük.

«Selâm olsun Macar işçilerine ve halkına!»

SENDİKAMIZ 70. KURULUŞ YILINI KUTLADI

70 YIL SONRA GENE DİMDİK AYAKTA VE HERGÜN DAHA İLERDEYİZ

Türkiye'de kurulu bulunan sendikalar arasında en eskilerden biri olma özelliğini de taşıyan Sendikamızın 70. kuruluş yılı yapılan bir gece ile kutlandı.

Geceyi kısa bir konuşmayla Genel Başkan Burhan Şahin açtı. Folklor ekibinin Doğu yörelerimizden çeşitli halk oyunları sunmasıyla devam eden gecede halk ozanları devrimci türküler söylediler.

Genel Başkan, yaptığı bir konuşma ile gecenin anlamını belirtti ve Ulusal Demokratik Cephe'ye değindi. Tüm demokrasi güçlerinin mutlaka UDC'de yer almaları gerektiği üzerinde durdu ve Halk Cephesinin mutlaka kurulacağını vurguladı.

Elektrik kesintisi yüzünden verilen bir aradan sonra 1 Mayıs 1976 filmi gösterildi ve gece son buldu.

Mücadele ve fedakârlıklarla dolu yarım yüzyılı aşıkn bu dönem bize gurur vermekte, mücadele azmimizi arttırmaktadır.

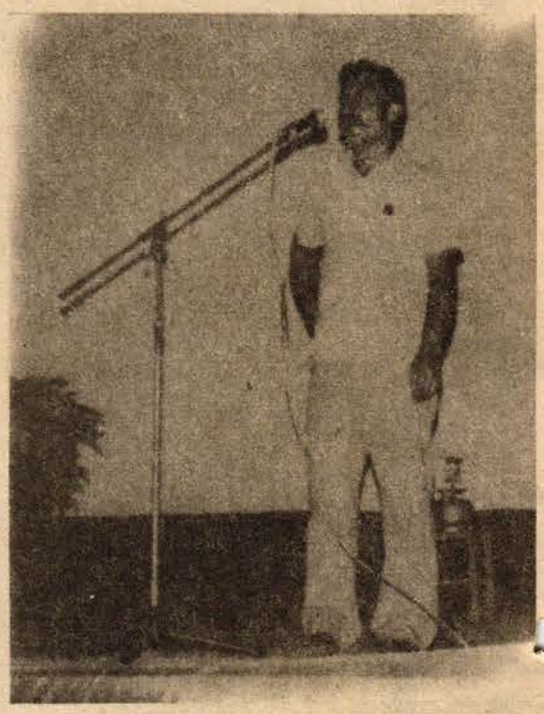

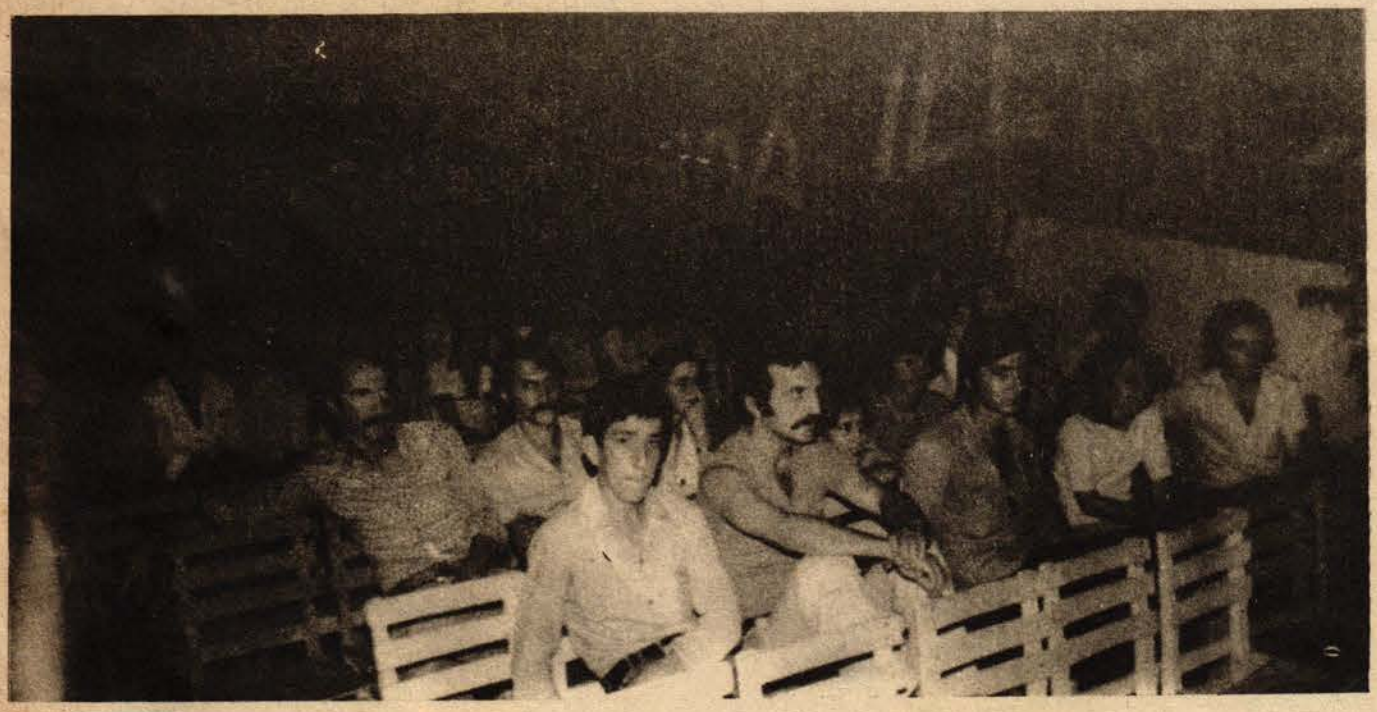

BASIN-İŞ'İN KISA TARİHÇESİ

1908'de Meşrutiyet Devrimi gerçekleşti. Meşrutiyet Devrimi Padişahlığı kaldırmasa da yetkilerini sınırlıyor, meclis denetimini getiriyordu.

Meşrutiyet Devrimi ile birlikte gelişen işçi hareketlerinin bu «devrim»in getirdiği haklardan yararlanmaları çok sürmedi. İktidarda bulunan İttihad ve Terakki Partisi'nin kısa bir süre sonra özgürlükleri yeniden askıya alması üzerine bu dönem son buldu. Arkasından Balkan Harbi ve 1. Evren Savaşı'nın çıkmasını da özgürlüklerin askıya alınışına gerekçe olarak gösterildi.

Birinci Kurtuluş Savaşı sırasında ve sonrasında yeniden başlıyan örgütlenme çalışmaları da 1925'te çıkartılan Takrir-i Sükun kanunu ile yasaklanınca Türkiye işçi sınıfı, emekçiler (tabii bu arada basın işçileri de) çeyrek yüzyıla yakın bir süre en basit sendikal örgütlenme hakkından yoksun bırakıldılar.

1946 yılında İnönü hükümetinin «sınıf esasına dayanan örgüt kurma»yı serbest bırakması üzerine «Basın Teknisyenleri Sendikası» adıyla yeniden kurulan sendikamız çeşitli dönemlerde yine kapatılmış ve 27 Mayıs'tan sonra başlıyan dönemde son olarak 1963 yılında «Basın Sanayii İşçileri Sendikası» olarak kurulmuştur.

1967'ye kadar Türk - İş içinde kalan sendikamız, Türk - İş yöneticilerinin işçi sınıfına ihanet davranışlarında 1967 yılındaki Paşabahçe grevi bardağı taşıran son damla olunca Sendikamız Basın - İş, Türkiye Maden - İş, Türkiye Lastik - İş, Gıda - İş ve Türk Maden - İş sendikaları biraraya gelerek DİSK'i kurdular.

O gün bu gündür sendikamız Basın - İş, üst örgütümüz DİSK ile birlikte birçok kahırlı mücadele ve zafer bayrağını gururla taşımaktadır.

SAHİBİ : Türkiye Basın Sanayii İşçileri Sendikası adına Burhan Şahin ● **YAZI İŞLERİ MÜDÜRÜ** : Heyyam Demirer ● **TEKNİK DÜZEN** : Basın-İş Basın - Yayın Dairesi ● **YÖNETİM YERİ** : Divanyolu, Klodfarer Cad. No: 12/2 Cağaloğlu-İstanbul Tel.: 27 67 37 - 22 61 97 ● **DİZGİ** : İstanbul Matbaası ● **BASKI** : ÖZ-AKIN MATBAASI ● **SON BASKI TARİHİ** : 25/3/1977